**Organisation:**

**Mannerheim-Gedenkfeier in Territet:**
Finnisch-Schweizerische Offiziersvereinigung
FSOV, Präsident: Andreas Suppiger

**DV der SVFF in Montreux:**
ASAF Leman: Präsidentin Talvi Koivula

SVFF Zentralvorstand:
Präsidentin Tarja Perämäki
praesident@svff.ch

Mitarbeit und Fragen beantworten:
Roman Vogt
roman.r.vogt@gmail.com, 079 393 50 82

Anmeldungen mit Anmeldeformular an:
event-registration@svff.ch

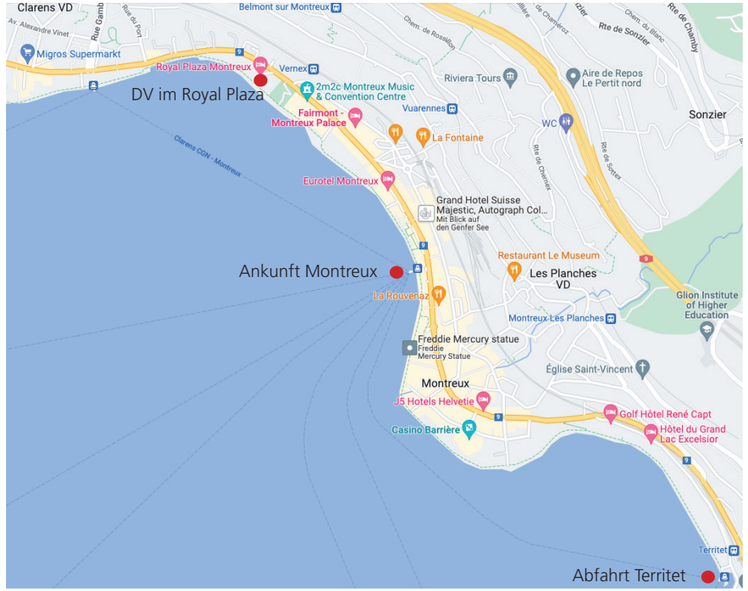


**Hinweis**: Die Teilnahme an Anlässen der SVFF erfolgt auf eigenes Risiko und unter Ausschluss jeglicher Haftung.

SVFF DELEGIERTENVERSAMMLUNG
SAMSTAG, 3.JUNI 2023

ASAF ASSEMBLÉE DES DÉLÉGUÉS
SAMEDI, LE 3 JUIN 2023

# TERRITET MONTREUX

## mit MANNERHEIM GEDENKFEIER

A LA GLOIRE DE LA FINLANDE ET
DE SON PEUPLE HEROIQUE
A LA MEMOIRE DU NOBLE CHEVALIER
LE BARON
CARL GUSTAF MANNERHEIM
MARECHAL DE FINLANDE 1867-1951

Samstag, 3.06.2023

10.00 – 10.45 h Finnischer Gottesdienst (freiwillig)
Kirche St-John's Territet
Organisation: SKS

11.00 – 11.45 h Gedenkfeier Maréchal Mannerheim,
beim Mannerheim-Denkmal, Territet
Organisation: Finnisch-Schweizerische
OffiziersVereinigung (FSOV)

anschliessend Apéro

12.50 h Einstieg ins fahrplanmässige Schiff.

13.00 h Für die Angemeldeten Mittagessen
auf dem Schiff. Getränke auf eigene
Kosten.
Halbtaxabo oder GA mitnehmen.

14.50 h Ankunft in Montreux.
Geführter Spaziergang zum Hotel

Delegiertenversammlung im Hotel Royal Plaza in Montreux, Av. Claude-Nobs 7

15:00 – 15:30 h Registrierung der Teilnehmer und Abgabe der Stimmzettel.

15:30 – 17:00 h Delegiertenversammlung

17:00 – 17:30 h Mini-Apéro / Kaffee.

17:30 h Schluss der Delegiertenversammlung und Heimreise.